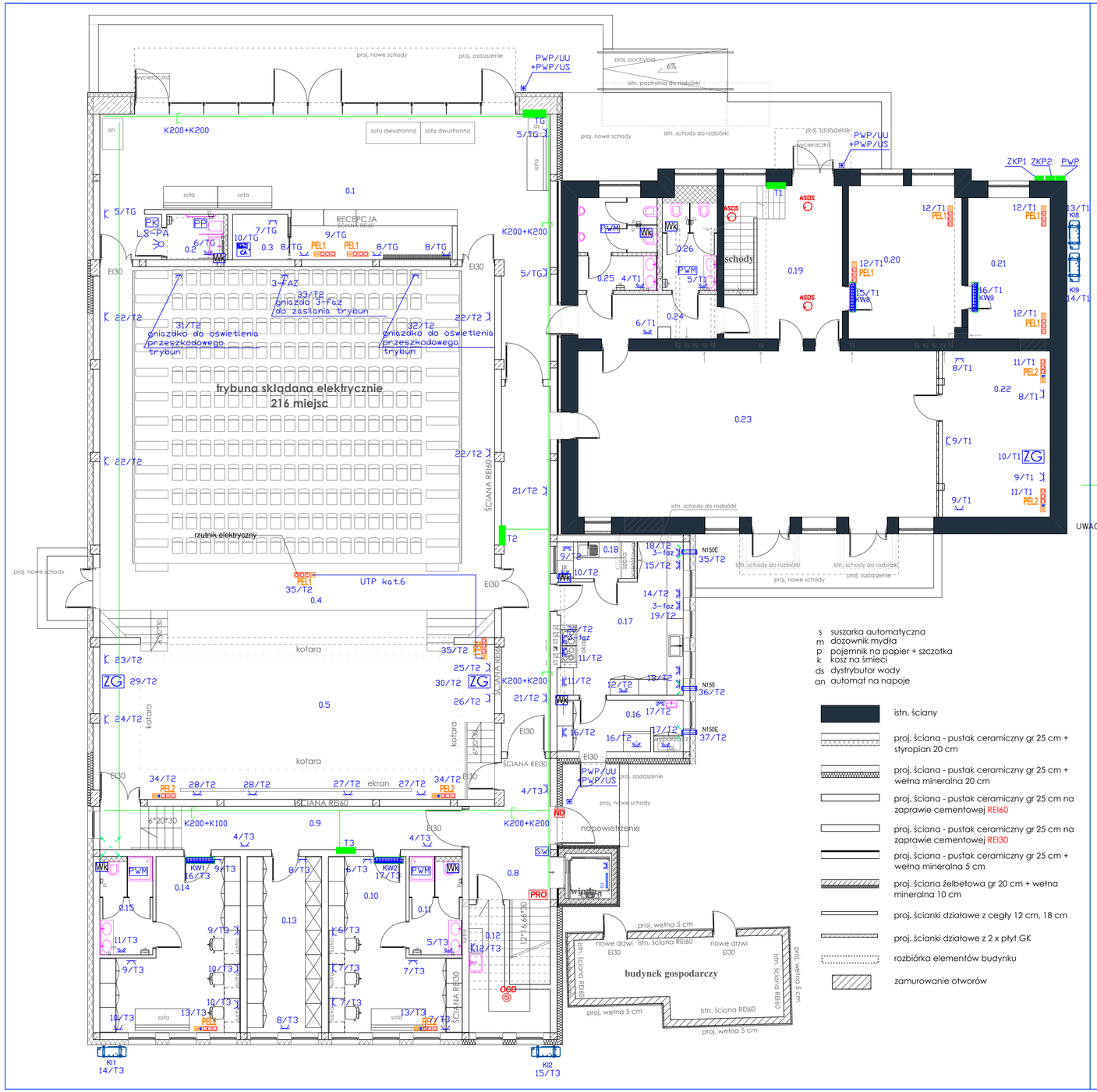

Nr	Nazwa pomieszczenia	Rodzaj posadzki	Powierzchnia
PARTER CZ. PROJEKTOWANA			
0.1	Holl wejściowy	PŁYTKI GRES	80,2
0.2	Wc niepełnosprawni	PŁYTKI GRES	3,8
0.3	Zaplecze recepcji	PŁYTKI GRES	3,4
0.4	Sala widowiskowa	PARKIET	185,3
0.5	scena	PARKIET	100,7
0.6	Korytarz	PŁYTKI GRES	7,9
0.7	Korytarz	PŁYTKI GRES	24,4
0.8	Klatka schodowa	PŁYTKI GRES	18,6
0.9	Korytarz	PŁYTKI GRES	21,6
0.10	Garderoba	PŁYTKI GRES	24,3
0.11	Umywalnia	PŁYTKI GRES	7,1
0.12	Pom. porządkowe	PŁYTKI GRES	2,9
0.13	Magazyn sceniczny	PŁYTKI GRES	18,0
0.14	Garderoba	PŁYTKI GRES	25,9
0.15	Umywalnia	PŁYTKI GRES	7,1
0.16	Magazyn	PŁYTKI GRES	9,0
0.17	Wydawka	PŁYTKI GRES	22,2
0.18	Zmywalnia	PŁYTKI GRES	4,1
RAZEM PARTER CZ. PROJEKTOWANA			566,5 m²
PARTER CZ. ISTNIEJĄCA			
0.19	Holl	NOWE PŁYTKI GRES	28,3
0.20	Biuro	ISTN. PANELE	23,4
0.21	Biuro	ISTN. PANELE	15,7
0.22	Studio muzyczne	NOWA WYKŁADZINA	24,3
0.23	Sala świczeń	ISTN. WYKŁADZINA	82,7
0.24	Korytarz	NOWE PŁYTKI GRES	8,5
0.25	Wc męski	NOWE PŁYTKI GRES	9,7
0.26	Wc damski	NOWE PŁYTKI GRES	6,5
RAZEM PARTER CZ. ISTNIEJĄCA			199,1 m²
OGÓŁEM PARTER			765,6 m²

– TRASA RÓWNOLEGLE PROWADZONYCH KORYT KABLOWYCH ENERGETYCZNYCH I DLA TELEINFORMATYKI

UWAGA: PODANE KONKRETNE ROZWIĄZANIA TECHNICZNE, WIĘC WSZELKIE NAZWY FIRMOWE WYROBÓW I URZĄDZEŃ UŻYTE W DOKUMENTACJI PROJEKTOWEJ WINNY BYĆ TRAKTOWANE JAKO DEFINICJE STANDARTU A NIE KONKRETNE NAZWY FIRMOWE URZĄDZEŃ I WYROBÓW ZASTOSOWANYCH W DOKUMENTACJI. DOPUSZCZA SIĘ STOSOWANIE ROZWIAZAŃ RÓWNOWAŻNYCH. JAKO ROWNOWAŻNE ZOSTANĄ UZNANE ROZWIĄZANIA POSIADAJĄCE CECHY I PARAMETRY OKREŚLONE W DOKUMENTACJI TECHNICZNEJ DLA MATERIAŁÓW, URZĄDZEŃ I WYROBÓW PODANYCH JAKO PRZYKŁADOWE.

1. WENTYLATORKI ŁAZIENKOWE NALEZY STEROWAC Z OBWODU OŚWIETLENIOWEGO ŁAZIENKI, ZABRANIA SIĘ MONTOWANIA W KABINACH PRYSZNICOWYCH
2. 1/RG – OZNACZA NUMER OBWODU I ROZDZIELNICĘ Z KTóREJ DANY OBóD JEST ZASILONY
3. RODZAJ PIKTOGRAMU NA OPRAWIE AWARYJNEJ KIERUNKOWEJ DOBRAĆ ZGODNIE Z PLANEM EWAKUACJI
4. OSPRZĘT W POMIESZCZENIACH WILGOTNYCH (ŁAZIENKI, MAGAZYN KOTŁOWNIE NALEZY DOBRAĆ HERMETYCZNY IP-44 MIN)
5. OPRAWY Z MODUŁEM AWARYJNYM WINNY MIEĆ ŚWIADECTWO DOPUSZCZENIA CNBOP
6. GŁÓWNE CIĄGI PRZEWODóW I KABLI NALEŻY PROWADZIĆ W KORYTKACH KABLOWYCH DOBRANYCH DO ILOŚCI PRZEWODóW I KABLI MOCOWANYCH DO STROPóW NAD SUFITEM PODWIESZANYM
   ODEJŚCIA POJEDYŃCZYCH OBWODóW CHRONIĆ W RURKACH RVS
   ZEJŚCIA W SCIANACH GNIAZD I URZĄDZEŃ W RURKACH POD TYNKIEM
7. PRZEJŚCIA PRZEWODóW POMIEDZY STREFAMI POŻAROWYMI DLA OTWORóW 4cm I POWYŻEJ NALEŻY USZCZELINC ZAPORĄ OGNIOODPORNĄ O ODPORNOŚCI OGNIOWEJ min. 60 min.

ASDS AUTONOMICZNY SYGNALIZATOR OPTYCZNO AKUSTYCZNY REAGUJĄCY NA DYM Z WŁASNĄ BATERIĄ TYP. ADR-20N

8. PEL1 RZUTNIKA Z PEL1 NP. LAPTOPA NALEŻY POŁĄCZYĆ PRZEWODEM UTP KAT 6. PRZEJŚCIE NA HDMI POPRZEZ KONWERTERY

s suszarka automatyczna
m dozownik mydła
p pojemnik na papier + szczotka
k kosz na śmieci
ds dystrybutor wody
an automat na napoje

istn. ściany

proj. ściana - pustak ceramiczny gr 25 cm + styropian 20 cm

proj. ściana - pustak ceramiczny gr 25 cm + wełna mineralna 20 cm

proj. ściana - pustak ceramiczny gr 25 cm na zaprawie cementowej REI60

proj. ściana - pustak ceramiczny gr 25 cm na zaprawie cementowej REI30

proj. ściana - pustak ceramiczny gr 25 cm + wełna mineralna 5 cm

proj. ściana żelbetowa gr 20 cm + wełna mineralna 10 cm

proj. ścianki działowe z cegły 12 cm, 18 cm

proj. ścianki działowe z 2 x płyt GK

rozbiórka elementów budynku

zamurowanie otworów

OZNACZENIA:

ZP1 – PRZEBUDOWA ISTNIEJĄCEGO ZŁACZA NAPOWIETRZNO POMIAROWEGO DLA ISTNIEJĄCEGO OSP GROCHOWE

ZP2 – PRZEBUDOWA ISTNIEJĄCEGO ZŁACZA NAPOWIETRZNO POMIAROWEGO DLA PROJEKTOWANEGO BUDYNKU GOK GROCHOWE

PWP – POZAROWY WYŁĄCZNIK PRADU W OBUDOWIE HERMETYCZNEJ IP-44 In=160A, WYKONANY W II KLASIE OCHRONNOSCI CERTYFIKOWANY PRZEZ FIRMĘ CERBEX KROSNO – URZĄDZENIE WYKONAWCZE Z KOMPLETEM AUTOMATYKI

PWP/UU – PRZYCISK POŻAROWEGO WYŁĄCZNIKA PRĄDU Z SYGNALIZACJĄ STANU POŁOŻENIA WYŁĄCZNIKA W OBUDOWIE IP-55 PRZY WEJŚCIU DO OBIEKTU Z CERTYFIKATEM CNBOP NP. FIRMY SPAMEL

PWP/US – URZĄDZENIE SYGNALIZACYJNE WYŁACZENIA POŻAROWEGO WYŁĄCZNIKA PRĄDU FIRMY CERBEX KROSNO Z CERTYFIKATEM CNBOP

TG – PROJEKTOWANA TABLICA ROZDZIELCZA GŁÓWNA WNĘKOWA WYKONANA W II KLASIE OCHRONNOŚCI NA PARTERZE

T1 – ISTNIEJĄCA TBLICA ROZDZIELCZA TYP NATYNKOWA WYKONANA W II KL. OCHRONNOSCI W ISTNIEJĄCEJ CZĘŚCI BUDYNKU GOK NA PARTERZE

T2 – PROJEKTOWANA TBLICA ROZDZIELCZA TYP WNĘKOWA WYKONANA W II KL. OCHRONNOSCI W PROJEKTOWANEJ CZĘŚCI BUDYNKU GOK NA PARTERZE

T3 – PROJEKTOWANA TBLICA ROZDZIELCZA TYP WNĘKOWA WYKONANA W II KL. OCHRONNOSCI W PROJEKTOWANEJ CZĘŚCI BUDYNKU GOK NA PARTERZE

T4 – PROJEKTOWANA TBLICA ROZDZIELCZA TYP WNĘKOWA WYKONANA W II KL. OCHRONNOSCI W PROJEKTOWANEJ CZĘŚCI BUDYNKU GOK NA PIĘTRZE

RK – TBLICA ROZDZIELCZA TYP NATYNKOWA HERMATYCZNA IP-55 WYKONANA W II KL. OCHRONNOSCI W KOTŁOWNI NA PIĘTRZE

AWP – AWARYJNY WYŁĄCZNIK PRĄDU KOTŁOWNI

GSW – GŁÓWNA SZYNA POŁĄCZEŃ WYRÓWNAWCZYCH

PWM – POŁĄCZENIA WYRÓWNAWCZE MIEJSCOWE

GPD GŁÓWNY PUNKT DYSTRYBUCYJNY (SZAFA TELEINFORMATYCZNA 800x800)

PROJEKTOWANE PUNKTY ELEKTRYCZNO LOGICZNE

PEL1 PUNKT LOGICZNO-ELEKTRYCZNY: GNIAZDA RJ-45 kat.6 szt.2+2x230VAC W WSPOLNEJ RAMCE W ŚCIANIE (internet)

PEL2 PUNKT LOGICZNO-ELEKTRYCZNY: GNIAZDA RJ-45 kat.6 szt.2+GNIAZDO RTV/SAT 1szt + 2x230VAC

PEL3 PUNKT LOGICZNY GNIAZDA RJ-45 kat.6 szt.2

INSTALACJA PRZYZYWOWA DLA NIEPEŁNOSPRAWNYCH

LS-PA SYGNALIZATOR AKUSTYCZNO OPTYCZNY P=12V

PP PRZYCISK PRZYWOŁAWCZY

PK PRZYCISK KASUJĄCY

SYSTEM ODYMIANIA KLATKI SCHODOWEJ

PRO – PRZYCISK RĘCZNEGO ODDYMIANIA KLATKI

OCD – OPTYCZNA CZUJKA DYMU STERUJĄCA CENTRALĄ ODYMIAJĄCĄ

NK – SIŁOWNIKI KLAPY ODDYMIAJĄCEJ

ND – SIŁOWNIKI DRZWI NAPOWIETRZAJĄCYCH

COD – CENTRALKA ODYMIAJĄCA

URZĄDZENIA SYSTEMU DETEKCJI GAZU:

MD-2.ZA – MODUŁ AWARYJNY SYSTEMU

PS3 ZASILACZ MODUŁU 17Ah Z AKUMULATORAMI

DEX-12 DETEKTOR GAZU SELEKTYWNY NA GAZ ZIEMNY PRZECIWWYBUCHOWY

MAG ELEKTROZAWÓR ODCINAACY DOPŁYW GAZU

SL-31 SYGNALIZATOR AKUSTYCZN-OPTYCZNY SYSTEMU

SW – SZAFA AUTOMATYKI WINDY

CNW1 centrala nawiewno wywiewna. P= 4,2kW, U=400V

CNW2 centrala nawiewno wywiewna. P= 1.4kW, U=400V

CNW3 centrala nawiewno wywiewna. P= 1.4kW, U=400V

WK – WENTYLATOR ŁAZIENKOWY P= 13W, U=230V STEROWANY Z OBWODU OŚWIETLENIOWEGO

VAM767 – WENTYLATOR ZBIORCZY P= 20W, U=230V

N150E NAWIEWNIK Z GRZAŁKĄ U=230V

KL1- KL9 JEDN ZEWNE. KLMATYZACJI P=3kW U=400V

KW1- KW9 JEDN WEWN KLMATYZACJI P=0,3kW U=230V

NAZWA INWESTYCJI (OBIEKTU)	PRZEBUDOWA I ROZBUDOWA BUDYNKU DOMU KULTURY W GROCHOWEM			
ADRES OBIEKTU	GROCHOWE DZ. NR 628, 627/4, 627/5, 627/6, 1746/11			SKALA 1:100
INWESTOR	GMINA TUSZÓW NARODOWY, 39-332 TUSZÓW NARODOWY 225			
PRZEDMIOT RYSUNKU	**PLAN INSTALACJI ELEKTRYCZNEJ SIŁY - RZUT PARTERU**			NR RYS. 4.E
	IMIĘ, NAZWISKO	NR UPRAWNIEŃ	DATA OPRACOWANIA	PODPIS
PROJEKTANT INST. ELEKTR.	mgr inż. ANDRZEJ RUDOLF	PDK0072/POD/012 bez ograniczeń w zakresie instalacji elektrycznych		
SPRAWDZAJĄCY INST. ELEKTR.	mgr inż. WŁADYSŁAW RUDOLF	E-7/98 upr. budow. bez ograniczeń w specyalności		
BRANŻA:	ELEKTRYCZNA	STADIUM PROJEKTOWE: Projekt techniczny	GProjekt	Biuro Projektowe mgr inż. arch. Grzegorz Pacuł ul. Lelewela 10, 39-300 Mielec tel. 693 990 519